



Danos e Prejuízos em Situação de Inundação

**Carlos Marcelo D'Isep Costa – Cel BM
Coordenador Estadual**

Ciclo de Gestão em Proteção e Defesa Civil

❖ Socorro

- Busca e salvamento;
- Atendimento pré-hospitalar; e
- Atendimento médico-cirúrgico emergencial

❖ Assistência Humanitária

- Cestas básicas;
- Água potável;
- Abrigos provisórios;
- Vestuário e artigos de higiene pessoal; etc.

❖ Reabilitação

- Obras, em sua maioria, provisórias para restabelecer serviços essenciais (acessos terrestres, comunicação, fornecimento de água e energia, remoção de escombros, etc.)
- **Baixo custo**, dispensa de licença ambiental prévia e projeto detalhado, contratação direta.



Desastres mais comuns no ES



Inundação



Enxurrada



Estiagem



Vendaval



Granizo



Deslizamento



Erosão Marinha





Inundação



Enxurrada



Os principais impactos sobre a população são:

- ❖ prejuízos de perdas materiais e humanas.
- ❖ interrupção da atividade econômica das áreas inundadas.
- ❖ contaminação por doenças de veiculação hídrica como leptospirose, cólera, entre outros.
- ❖ contaminação da água pela inundação de depósitos de material tóxico, estações de tratamentos entre outros.



Desastres Naturais



Chuvas ES2013

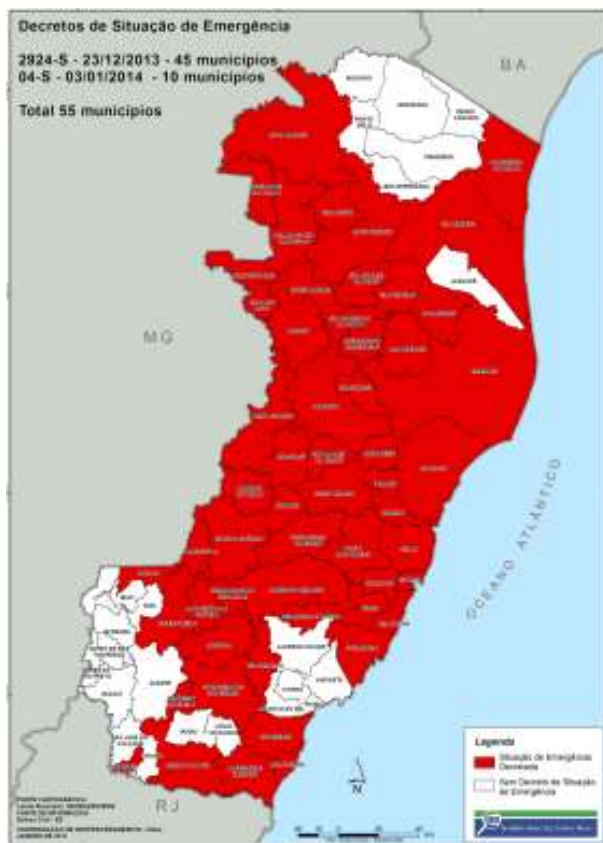

Mortes	Qtd	%
Enxurrada	05	19,23
Deslizamento	16	61,54
Eletrocussão	01	03,85
Prejudicado	04	15,38
	26	

Proteção e Defesa Civil no Espírito Santo



Lei Complementar nº 694, de 10 de maio de 2013.

- ❖ Reorganiza o Sistema Estadual de Proteção e Defesa Civil.
- ❖ Institui o Fundo Estadual de Proteção e Defesa Civil – FUNPDEC.
- ❖ Constitui a Coordenadoria Estadual como Unidade Orçamentária.



Decreto nº 3.430-R, de 06 de novembro de 2013.

- ❖ Regulamenta o Sistema Estadual de Proteção e Defesa Civil – SIEPDEC.

Decreto nº 3.861-R, de 22 de outubro de 2014.

- ❖ Regulamentando o FUNPDEC.



Ações do Governo do Estado em Relação as Medidas de Proteção e Defesa Civil

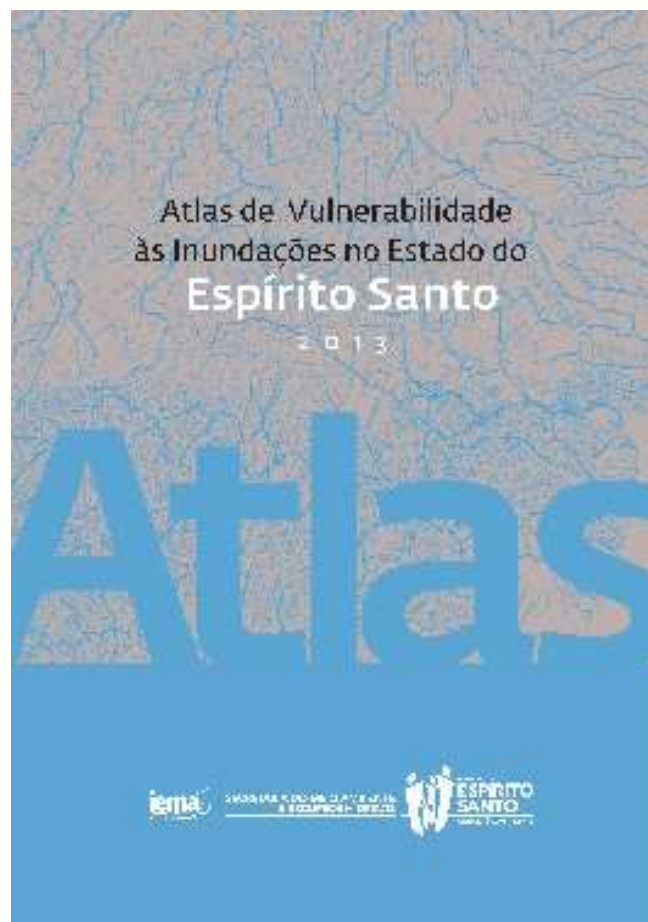
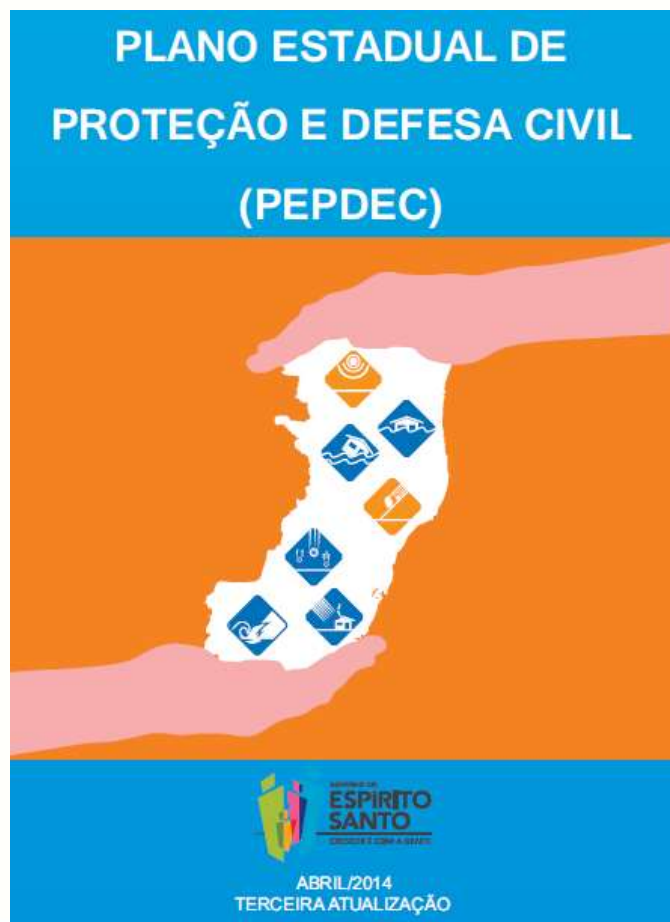

Programa de Redução de Riscos **SEDURB**

Planos Municipais de Redução de Riscos

Planos Diretores de Águas Pluviais/Fluviais

G1: Bacias Benevente e Jucu

Viana, Domingos Martins, Iconha, Marechal Floriano, Rio Novo do Sul e Vargem Alta.

G2: Bacias Itabapoana e Itapemirim

Alegre, Castelo, Bom Jesus do Norte, Ibatiba, Guaçuí e Mimoso do Sul.

G3: Bacias Guandu e Santa Maria da Vitória

Afonso Cláudio, João Neiva, Santa Leopoldina, Santa Maria de Jetibá e Santa Teresa.

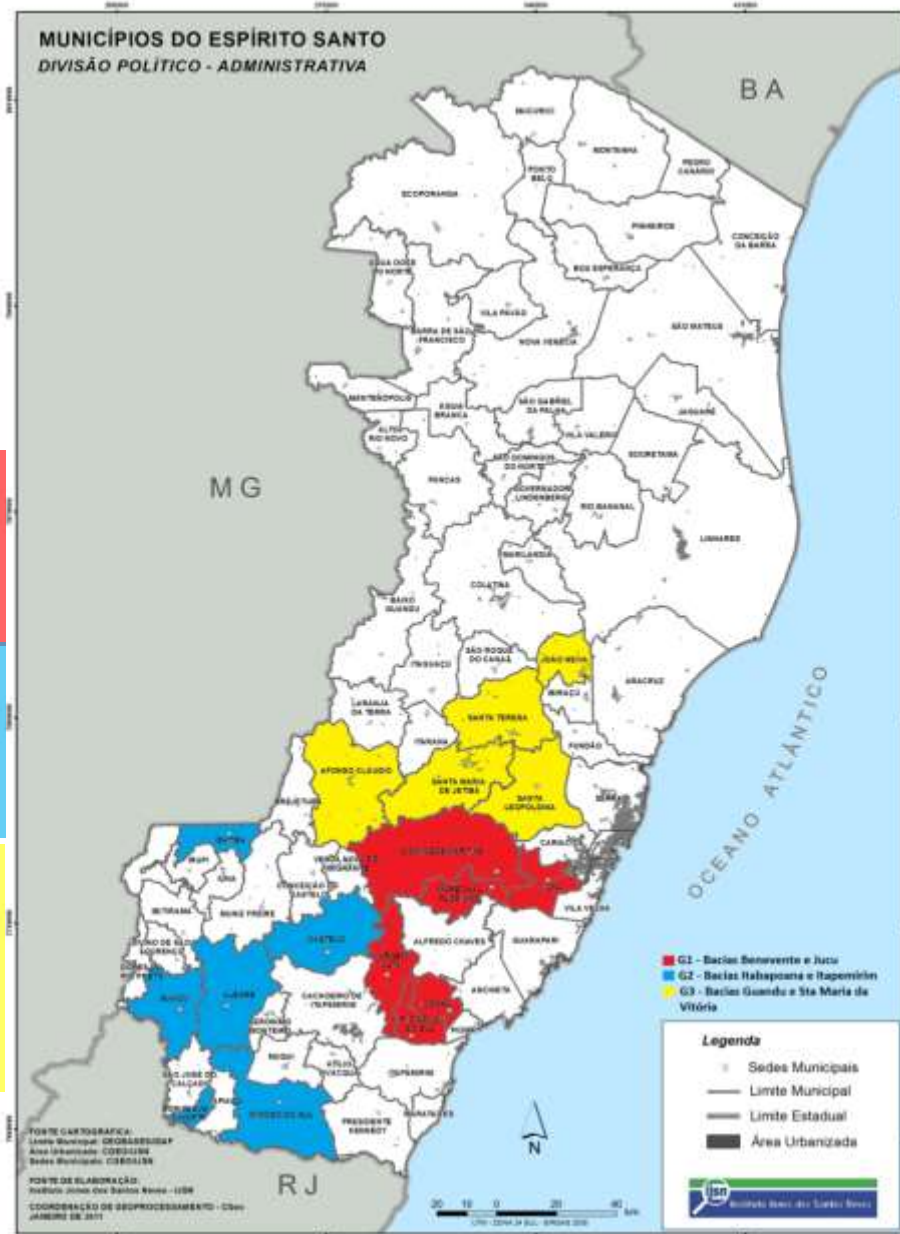

Ações de incentivo às estruturas de COMPDECs

“Kit Defesa Civil”



- ✓ **Pick Up Diesel** (com engate para reboque e identificação da COMPDEC).
- ✓ **Barco de alumínio** para áreas alagadas.
- ✓ **Reboque** para barco de alumínio.
- ✓ **Motor de popa 15 HP.**
- ✓ **Kit Multimídia:** Computador, estabilizador, impressora multifuncional, aparelho de fax, máquina fotográfica digital e aparelho GPS.
- ✓ **Mobília:** 02 mesas, 02 gaveteiros volantes, 02 cadeiras tipo secretária, 01 arquivo de pastas suspensas e 02 cadeiras fixas.



Legenda

KIT ENTREGUE

REP. REC. ESTRUTURAL





**Coordenadoria Estadual
de Proteção e Defesa Civil**

Rua Tenente Mário Francisco de Brito, 100
Enseada do Suá, Vitória, Espírito Santo
defesacivil@bombeiros.es.gov.br

defesacivil.es.gov.br

27 3137 4441



SOBRASA

**PROTEÇÃO E DEFESA CIVIL
SOMOS TODOS NÓS!**

Muito Obrigado!

Carlos Marcelo D'Isep Costa – Cel BM

(27) 9904-5733

marcelo.disep@bombeiros.es.gov.br

Chuvas ES2013

Relatório geral de donativos enviados



Cesta
Básica
13.144



Água
(Litros)
335.952



Colchões
15.594



Kit
Dormitório
5.000



Kit
Limpeza
4.249



Leite
(Litros)
56.452



Kit
Higiene Pessoal
4.794

